

24^{ème} PRIM'TEAM SHOW



Mercredi 8 juillet 2009
Buchy (76) 25 km
de Rouen



Au long
de la journée :

18 h : VENTE ÉLITE

Et aussi :

Salon des partenaires de l'élevage
Vente d'amouillantes
Animations génétiques

Programme

- 11 h 00 : challenge des jeunes éleveurs «Fabien»
- 12 h 00 : apéritif offert par Genois
- 14 h 00 : challenge de la Ville de Buchy
 - présentation des 10 meilleures vaches de Prim'Team
 - concours de pointage
- 15 h 00 : vente d'amouillantes et de vaches en lactation
- 16 h 00 : présentation de descendance : Dynam'is, Semex, Bovec
- 17 h 00 : résultats du challenge de la Ville de Buchy
- 17 h 30 : STAR, vedette du Salon de Paris 2009
 - résultat du concours de parrainage
- 18 h 00 : vente de génisses Top génétique
- 19 h 30 : résultats du challenge des jeunes éleveurs
- 20 h 00 : repas (réserver auprès de Prim'Team)

Déjà la 24^{ème} édition de notre rendez-vous annuel à Buchy.

Malgré une conjoncture morose, il nous est apparu important de préparer cette journée co-organisée avec Dynam'is afin de partager, une nouvelle fois, un moment de convivialité et d'échange.

Nous remercions nos différents parrains et partenaires, en particulier la Chambre d'agriculture, la Ville de Buchy, Prim'Holstein France, pour leur soutien indispensable à la réalisation de cette journée.

Souhaitant vous y retrouver nombreux le 8 juillet, nous espérons que cette manifestation puisse participer à la dynamique de l'élevage régional.

L'équipe du Prim'Team Show



BERCY, MÈRE DE ETOILE

GAEC DES GRILLES (61)

ETOILE

1

née le 20/01/2009

n° FR6114465981

Père : **TUFFIAC** 09/2 ISU : **173** Mo : **0,3** CEL : **2,5**
 n° NL000344570638 INEL : **56** TP : **-0,4** TB : **-2,3** Lait : **1778**

Mère : **BERCY** ASC ISU : **153** Mo : **1,5** CEL : **0,8**
 n° FR6114465788 INEL : **42** TP : **1,4** TB : **0,7** Lait : **761**
 Pointage : **85** Ma : **85**

n° lactation	Jours	Lait	TB	TA
2-2	125	5200	37,7	31,4

GPM : **ZENITH** 09/7 ISU : **148** INEL : **-5** Mo : **2,3** CEL : **2**
 n° FRU129800008

GMM : **VARSEILLE** 09/2 ISU : **171** INEL : **75** Mo : **0,5** CEL : **-0,1**
 n° FR6114465594 Pointage : **85** Ma : **86**

n° lactation	Jours	Lait	TB	TA
2-4	305	10232	39,2	35,9
3-9	305	10758	44,4	40,3

AGPM : **LANCELOT**
 n° FRDB00254210

AGMM : **PARSEILLE** Pointage : **80** Ma : **B**
 n° FR6114465123

n° lactation	Jours	Lait	TB	TA
2-1	305	12113	33,5	32,9
3-6	305	14803	32,9	32,7
4-9	305	13383	35,9	33,1

COMMENTAIRE

ETOILE est la première fille de TUFFIAC disponible sur une vente en France. Elle est elle-même issue de la meilleure fille de ZENITH en France et est sa seule fille par TUFFIAC. BERCY est une remarquable productrice (4 contrôles à plus de 40 kg), quatre de ses fils sont entrés en station en France et en Allemagne. Elle est issue d'une souche où le niveau TP est particulièrement élevé et le lait bien fixé. Le plancher de mamelle hors norme de BERCY était le support idéal pour TUFFIAC.

Prix de vente



VISSTEIN DALLAS

KOOLE & LIEBREGTS B.V. (NL)

VISSTEIN DALLAS

2

née le 08/01/2009

n° NL523161015

INEL : 49

Père : **JUWEL** 09/7 ISU : **146** Mo : **1,9** CEL : **1,5**
 n° DE000661715492 INEL : **22** TP : **-1,7** TB : **-4,3** Lait : **1305**

Mère : **VISSTEIN HOLLYWOOD** 09/7 ISU : **146** Mo : **1,9** CEL : **1,5**
 n° NL523161015 Pointage : **86** TP : **-1,3** TB : **1,8** Lait : **1662**
 Ma : **87**

n° lactation	Jours	Lait	TB	TA
2-0	305	11244	44	34,1

GPM : **SHOTLE** 09/7 ISU : **182** INEL : **37** Mo : **4,2** CEL : **2,5**
 n° FRGB00598172

GMM : **ANNA 365** 09/7 INEL : **50**
 n° FRNR19439143 Pointage : **88** Ma : **86**

n° lactation	Jours	Lait	TB	TA
2-8	305	13727	43	33,0
5-9	305	15225	50	34

AGPM : **ADDISON**
 n° FRNR83938054

AGMM : **ANNA 287** Pointage : **87** Ma : **87**
 n° FRNR78018066

n° lactation	Jours	Lait	TB	TA
2-6	305	10677	44,7	33,9

COMMENTAIRE

HOLLYWOOD est l'une des SHOTLE les plus travaillées aux Pays-Bas. Suite à son test génomique, CRV l'a re-contractée pour rentrer des produits dans son noyau de sélection. Sa mère ANNA 365 compte 12 fils en CIA dans 5 pays différents. Il s'agit d'une famille qui présente un des meilleurs potentiels production d'Europe. JUWEL, un des fils de JESTHER les plus laitiers, était l'accouplement idéal pour très puissante HOLLYWOOD.

Prix de vente



ULMISTE, MÈRE DE LVDOUCE

GAEC LE VALTON (85)

LVDOUCE

3

née le 21/12/2008

n° FR8538926265

ASC. ISU : 162 INEL : 55 Mo : 2,4 CEL : -0,1

Père : **BURNS** 09/7 ISU : 142 Mo : 2,6 CEL : -0,2 Lait : 571
 n° CA000100745543 INEL : 30 TP : 0,9 TB : -0,5

Mère : **ULMISTE** 09/2 ISU : 175 Mo : 2,3 CEL : 0,4 Lait : 2083
 n° FR8538926064 INEL : 66 TP : -0,1 TB : -2,2
 Pointage : 84 Ma : 83

n° lactation	Jours	Lait	TB	TA
2-3	305	10750	42,6	37,4
3-7	305	15693	37,4	35,3

GPM : **MERCHANT** 09/7 ISU : 117 INEL : -9 Mo : 3,6 CEL : 0,9
 n° FRCD07104235

GMM : **SALLE** 09/2 ISU : 188 INEL : 79 Mo : 2 CEL : 0,1
 n° FR8538925605 Pointage : 88 Ma : 89

AGPM : **JESTHER**
 n° FR5994022699

n° lactation	Jours	Lait	TB	TA
2-0	305	10551	37,5	34

AGMM : **NATTE**
 n° FR8597030244

Pointage : 93 Ma : TB

n° lactation	Jours	Lait	TB	TA
2-0	280	8067	42,6	33,1
3-1	305	10652	40,8	34,9
5-1	305	12165	44,6	33,5

COMMENTAIRE

LVDOUCE est la première génisse disponible sur une vente aux enchères publiques de la souche qui domine actuellement le classement ISU. Au classement de janvier 2009, 4 filles de SALLE figuraient au Top 10, SALLE elle-même figurant en 15^{ème} position. ULMISTE est la fille de MERCHANT la plus travaillée en France, elle a été contractée plusieurs fois par les ES françaises et étrangères.

Prix de vente

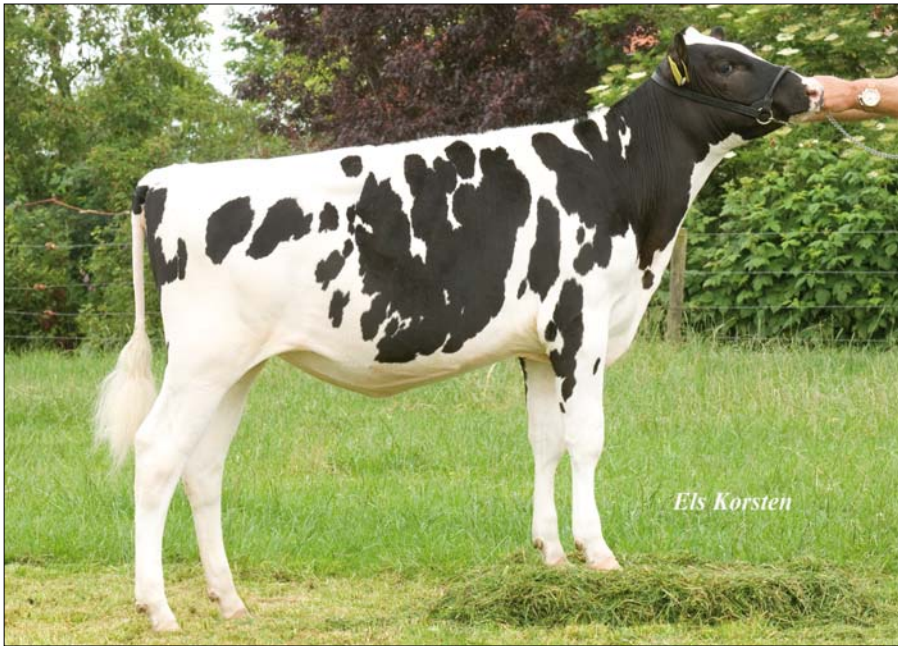

K&L BN LAUTICA

KOOLE & LIEBREGTS B.V. (NL)

K&L BN LAUTICA

4

née le 17/12/2008

n° NL498520989

INEL : 45

Père : **BILLION BW** 09/7 ISU : **143** Mo : **1,9** CEL : **1,9**
 n° US000132035749 INEL : **21** TP : **-0,5** TB : **-1,5** Lait : **769**

Mère : **COMESTAR** 09/7
LAUTICA TITANIC INEL : **55** TP : **-0,5** TB : **2,8** Lait : **1354**
 n° CA000102482530 Pointage : **85** Ma : **84**

n° lactation	Jours	Lait	TB	TA
2-0	305	10662	44	33,7

GPM : **TITANIC HT** 09/7 ISU : **136** INEL : **20** Mo : **2,7** CEL : **0,4**
 n° FRU123066734

GMM : **COMESTAR** 09/7 INEL : **78**
LAUTELMA IGNITER Pointage : **89** Ma : **90**
 n° CA000100748831

n° lactation	Jours	Lait	TB	TA
2-1	305	13995	41,0	36,8
4-2	305	19350	48	36,8

AGMM : **COMESTAR** Pointage : **85** Ma : **84**
LAUTELLE EMERSON
 n° CA000007260565

n° lactation	Jours	Lait	TB	TA
2-2	305	11829	39,0	37,9

COMMENTAIRE

LAUTICA TITANIC est l'une des meilleures filles de TITANIC dans le monde. Elle est la pleine sœur de la célèbre LAUTAMIE, ancienne n° 1 au Canada et rude compétitrice sur les concours. Elle est issue du rameau qui a produit STORMATIC, taureau référence en termes de morphologie et de fonctionnalité. L'accouplement avec BILLION renforce le potentiel schéma et permet de garder l'originalité. On ne trouve ni JOCKO, ni MTOTO, ni ADDISON dans le pedigree.

Prix de vente



VIRGULE, GRAND-MÈRE DE SJ DROXANNE

GAEC LES SOURCES DU JAUNAY (85)

SJ DROXANNE

5

née le 26/11/2008

n° FR8574592528

Père : **BURNS** 09/7 ISU : **142** Mo : **2,6** CEL : **-0,2**
 n° CA000100745543 INEL : **30** TP : **0,9** TB : **-0,5** Lait : **571**

Mère : **BELPHEGOR** ASC ISU : **170** Mo : **1,8** CEL : **0,5**
 n° FR8574592372 INEL : **49** TP : **0,4** TB : **-0,6** Lait : **1253**
 Pointage : **85** Ma : **85**

n° lactation	Jours	Lait	TB	TA
2-5	163	5539	37,1	32,1

GPM : **FBI** 09/7 ISU : **155** INEL : **26** Mo : **2,6** CEL : **1,7**
 n° CA000008209524

GMM : **VIRGULE** 09/2 ISU : **178** INEL : **58** Mo : **1,5** CEL : **0,7**
 n° FR4477601222 Pointage : **86** Ma : **88**

AGPM : **O-MAN JUST**
 n° FRU122358313

n° lactation	Jours	Lait	TB	TA
2-4	305	9375	42,9	35,5
4-2	229	9299	42,5	34,4

AGMM : **ROSACE**
 n° FR4477601091

Pointage : **86** Ma : **TB**

n° lactation	Jours	Lait	TB	TA
2-3	305	9744	36,9	35,2
4-0	305	12055	35,9	32,2
5-4	305	12868	36,9	32,5

COMMENTAIRE

Avec l'indexation de VOSAC MAN (plein frère de VIRGULE) à 167 points d'ISU et la mise en marché du plein frère de BELPHEGOR, indexé à 174 points d'ISU génomique, la famille ROSACE connaît cette année la consécration. BELPHEGOR est une FBI très développée et solide qui sera probablement une des meilleures FBI au classement national. BURNS, dont les veaux fins sont très plaisants, trouve dans cette souche la puissance nécessaire à l'expression de ses qualités.

Prix de vente



DAV ADDEEN, MÈRE DE DAV DANITA

GAEC DAVAL (44)

DAV DANITA

6

née le 08/11/2008

n° FR4402988312

ASC. ISU : 175 INEL : 60 Mo : 1,7 CEL : 1,5

Père : **STOL JOC** 09/2 ISU : 165 Mo : 1,8 CEL : 0,9
 n° FR4747063250 INEL : 47 TP : 1,8 TB : -0,6 Lait : 823

Mère : **DAV ADDEEN** 09/2 ISU : 179 Mo : 1,8 CEL : 2,1
 n° FR4402988194 INEL : 60 TP : -0,2 TB : -2,5 Lait : 1841
 Pointage : 85 Ma : 86

n° lactation	Jours	Lait	TB	TA
2-2	305	13060	31,2	30,2

GPM : **MANAGER MT** 09/7 ISU : 142 INEL : 0 Mo : 2,1 CEL : 3,3
 n° FRD345515580

GMM : **DAV SEXY** 09/2 ISU : 176 INEL : 70 Mo : 1,4 CEL : 1,3
 n° FR4403781091 Pointage : 86 Ma : 87

n° lactation	Jours	Lait	TB	TA
2-0	305	10612	33,1	32,9
3-10	305	15464	27	30

AGPM : **JESTHER**
 n° FR5994022699

AGMM : **TIRSVAD PATRON** Pointage : 86

CLARISSA
 n° FRK244120993

n° lactation	Jours	Lait	TB	TA
	305	11922	39,4	35

COMMENTAIRE

La première lactation de DAV ADDEEN l'a propulsée au premier rang des filles de MANAGER en France. Elle est la parfaite combinaison du potentiel production exceptionnel de la célèbre souche de DAV SEXY et de la fonctionnalité de MANAGER. Le taureau UPSAULT, demi-frère de DAV ADEEN et plein frère de la célèbre DAV ULLA, indexé à 142 points d'ISU, apporte une sécurité supplémentaire. STOL JOC, taureau très populaire partout dans le monde, renforce le potentiel TP sur une souche qui marque le paysage génétique français.

Prix de vente



GREEN-VALLEY ELSE

GREEN-VALLEY HOLSTEINS (NL)

GREEN-VALLEY ELSE

née le 04/11/2008

n° NL529028785

7

INEL : 51

Père : **PAGEWIRE** 09/7 ISU : 142 Mo : 2,6 CEL : -0,1 Lait : 482
 n° CA000008641364 INEL : 23 TP : 0,3 TB : 0,4

Mère : **BROEKS ELSI** 09/7 INEL : 65 TP : 0,1 TB : 1,8 Lait : 1662
 n° NL395003224 Pointage : 85 Ma : 85

n° lactation	Jours	Lait	TB	TA
2-2	305	11138	44,3	35,4

GPM : **O-MAN JUST** 09/7 ISU : 191 INEL : 57 Mo : 1,2 CEL : 2,3
 n° FRU122358313

GMM : **BROEKS MBM ELSA**

n° CZ000007434921

Pointage : 90

Ma : 92

AGPM : **MARSH MARA**
 n° FRUS02290977

n° lactation	Jours	Lait	TB	TA
2-3	305	10938	42,0	32,0
5-0	305	12621	42	32

AGMM : **EVER-GREEN-VIEW ELSA**

n° FRU129740913

Pointage : 89

Ma : TB

n° lactation	Jours	Lait	TB	TA
2-6	305	18148	45	35
7-1	305	11902	38	32

COMMENTAIRE

BROEKS ELSI est extrêmement populaire aux Pays-Bas. Elle n'a que très peu de filles nées, ELSE est donc une rare opportunité. BROEKS MBM ELSA compte pas moins de 15 fils dans de nombreux CIA en Europe. Elle a également un fils chez SEMEX ALLIANCE. La famille de ELSA est d'ailleurs très populaire partout dans le monde grâce à la combinaison de son potentiel production et de sa morphologie. Une STORMATIC de cette souche a d'ailleurs remporté sa section à MADISON.

Prix de vente



PLS BARIO, MÈRE DE DEFENSIVE

GAEC LA POMMIÈRE (42)

DEFENSIVE

8

née le 15/10/2008

n° FR4241423029

ASC. ISU : **154** INEL : **44** Mo : **2,1** CEL : **-0,1**

Père : **PAGEWIRE** 09/7 ISU : **142** Mo : **2,6** CEL : **-0,1**
 n° CA000008641364 INEL : **23** TP : **0,3** TB : **0,4** Lait : **482**

Mère : **PLS BARIO** 09/2 ISU : **159** Mo : **1,7** CEL : **0,3**
 n° FR7230847486 INEL : **51** TP : **0** TB : **-3,5** Lait : **1594**
 Pointage : **85** Ma : **84**

n° lactation	Jours	Lait	TB	TA
2-6	191	7137	30	33,7

GPM : **MARION** 09/7 ISU : **147** INEL : **43** Mo : **1,8** CEL : **-0,4**
 n° US000130153294

GMM : **VIGNE** 09/2 ISU : **171** INEL : **59** Mo : **1** CEL : **0,9**
 n° FR4240917391 Pointage : **82** Ma : **82**

AGPM : **O-MAN JUST**
 n° FRU122358313

n° lactation	Jours	Lait	TB	TA
3-0	305	10304	38,3	34,1

AGMM : **TAIGA** Pointage : **85** Ma : **88**
 n° FR4240649426

n° lactation	Jours	Lait	TB	TA
2-6	305	10378	41,1	35,8
5-1	305	14021	40,6	35,2
6-3	315	10384	38,4	31,4

COMMENTAIRE

Avec l'indexation de deux de ses fils, VAUCLOSE (à 181 d'ISU), et VUCLAIR (à 167 d'ISU), TAIGA confirme tous les espoirs qu'elle avait suscités. VIGNE, grand-mère de DEFENSIVE, est d'ailleurs une des pleines sœurs de ces taureaux. PLS BARIO est une MARION largement sollicitée pour la solidité de sa morphologie et ses excellentes performances de productions (contrôlée à plus de 36 kg de lait au 7^{ème} contrôle). PAGEWIRE était le complément naturel pour une fille de MARION pour réinjecter de la finesse et conforter les taux.

Prix de vente



MADAM, MÈRE DE FAVI DANUBE

BARRALON GÉNÉTIQUE (42)

FAVI DANUBE

9

née le 08/10/2008

n° FR4241437357

ASC. ISU : 134 INEL : 15 Mo : 2,6 CEL : 0,4

Père : **D FORTUNE** 09/7 ISU : 122 Mo : 2,9 CEL : 1,1
 n° US000129922003 INEL : -4 TP : 3,8 TB : 3,5 Lait : -1143

Mère : **MADAM** 09/2 ISU : 140 Mo : 2,5 CEL : -0,1
 n° AT286666107 INEL : 21 TP : 1,1 TB : 0,4 Lait : 391
 Pointage : 87 Ma : 87

n° lactation	Jours	Lait	TB	TA
2-2	305	9162	35,7	32,9

GPM : **GOODLUCK** 09/7 ISU : 128 INEL : 7 Mo : 2,7 CEL : 0
 n° FRCD06790237

GMM : **REGANCREST** 09/7 INEL : 20
MAXINE
 Pointage : 87

n° US000060602082

AGPM : **MARSH MARA**
 n° FRUS02290977

n° lactation	Jours	Lait	TB	TA
2-3	239	9176	37,0	32,9

AGMM : **REGANCREST** Pointage : 86
EMORY DORISSA

n° FRUS15967188

n° lactation	Jours	Lait	TB	TA
2-4	305	11549	39	35
6-05	305	15191	39	34
8-5	305	14483	37	33

COMMENTAIRE

Les qualités de vache fondatrice de MADAM ne sont plus à démontrer. Issue de la famille de DURHAM, DUNDEE, DOLMAN, MAXLIFE, elle est également la mère de FAVI BARONNE, une des meilleures jeunes vaches de France. BARONNE a été championne réserve à Eurogénétique et championne espoir à St-Brieuc. Elle caractérise très bien l'ouverture de côtes, le style et la solidité des mamelles de la souche. FORTUNE, dont très peu de doses ont circulés en France, constitue un accouplement très complémentaire de MADAM. Sa rareté renforce le potentiel commercial de FAVI DANUBE.

Prix de vente



ANKARA, PLEINE SOEUR DE ALABAMA

GAEC BOTREL (22)

BOT-DIVINE 10

née le 07/10/2008

n° FR2221610710

ASC. ISU : 139 INEL : 32 Mo : 1,6 CEL : 0,4

Père : **ELEVE** 09/7 ISU : 143 Mo : 2,4 CEL : 0,5
 n° DE000347277219 INEL : 26 TP : -0,6 TB : -1,7 Lait : 942

Mère : **ALABAMA** 09/2 ISU : 129 Mo : 0,9 CEL : 0,5
 n° FR2221610439 INEL : 24 TP : -1,6 TB : -5,9 Lait : 1403
 Pointage : 85 Ma : 87

n° lactation	Jours	Lait	TB	TA
2-5	305	10422	28,6	31,2
3-7	177	8365	27,8	30,6

GPM : **TITANIC HT** 09/7 ISU : 136 INEL : 20 Mo : 2,7 CEL : 0,4
 n° FRU123066734

GMM : **CALBRETT** 09/7 INEL : 6
CHAMPION CLASICAL Pointage : 88 Ma : 87
 n° FRCD10785147

AGPM : **CHAMPION**
 n° FRCD06961162

n° lactation	Jours	Lait	TB	TA
2-6	305	12308	36	33
7-5	305	14384	40	28

AGMM : **CALBRETT MEGA** Pointage : 85 Ma : 85
CLASS

n° FRCD06930080

n° lactation	Jours	Lait	TB	TA
2-9	305	13562	34	32

COMMENTAIRE

BOT-DIVINE est l'une des bonnes surprises de l'indexation génomique. Son index SAM est supérieur à son index conventionnel. Issue de la souche qui a produit CHAMPION (MEGA CLASS est une demi-sœur de CHAMPION par MEGABUCK), elle présente un excellent index lait et offre une réelle originalité génétique. Sa mère ALABAMA est une TITANIC remarquable par sa solidité et sa productivité. La grand-mère, CLASICAL était elle-même une des meilleures filles de CHAMPION au Canada. ELEVE, taureau raffineur, conforte la solidité de la souche et entretient l'originalité du pedigree.

Prix de vente



URIANE, MÈRE DE DISCRETE

GAEC GALLAIS (35)

DISCRETE

11

née le 26/08/2008

n° FR3554772429

ASC. ISU : 149 INEL : 35 Mo : 1,8 CEL : 0,6

Père : **ELEVE** 09/7 ISU : 143 Mo : 2,4 CEL : 0,5
 n° DE000347277219 INEL : 26 TP : -0,6 TB : -1,7 Lait : 942

Mère : **URIANE** 09/2 ISU : 149 Mo : 1,3 CEL : 0,9
 n° FR3554771924 INEL : 31 TP : 0 TB : 0,5 Lait : 980
 Pointage : 86 Ma : 87

n° lactation	Jours	Lait	TB	TA
2-3	305	9064	40,5	34,2
3-8	305	11083	37,9	33,2
5-0	237	6326	41,5	30,7

GPM : **CHAMPION**
 n° FRCD06961162

ISU : 124 INEL : -1 Mo : 1,9 CEL : 1,6

GMM : **SOLEIL** 09/2 ISU : 172 INEL : 56 Mo : 1,1 CEL : 0,6
 n° FR1723967863 Pointage : 86 Ma : 84

n° lactation	Jours	Lait	TB	TA
2-1	305	9077	40,3	32,2
3-10	305	10755	39,5	36,8
6-0	305	13614	38	33

AGPM : **JESTHER**
 n° FR5994022699

AGMM : **OLIVIA**
 n° FR3598002376

Pointage : 90 Ma : TB

n° lactation	Jours	Lait	TB	TA
2-5	305	9967	40,6	32,3
3-11	305	12022	40,6	31,9
5-8	305	11944	43,4	30,9

COMMENTAIRE

URIANE est une digne représentante de la souche OLIVIA. Elle est une excellente combinaison du style de CHAMPION et du potentiel production et fonctionnel transmis par OLIVIA. URIANE est de plus la meilleure fille de SOLEIL, une JESTHER particulièrement convoitée à son époque qui reste indexée à un excellent niveau. La combinaison avec ELEVE permet de conserver tous les atouts du pedigree et de renforcer la finesse.

Prix de vente



VALOU GPB, MÈRE DE DORA GPB

GAEC LES POMMIERS (17)

DORA GPB **12**

née le 20/08/2008

n° FR1723968584

ASC. ISU : 166 INEL : 57 Mo : 2,2 CEL : 0,2

Père : **STOL JOC** 09/2 ISU : 165 Mo : 1,8 CEL : 0,9
 n° FR4747063250 INEL : 47 TP : 1,8 TB : -0,6 Lait : 823

Mère : **VALOU GPB** 09/2 ISU : 161 Mo : 2,7 CEL : -0,5
 n° FR1723968173 INEL : 53 TP : 1,7 TB : 0,4 Lait : 981
 Pointage : 87 Ma : 88

n° lactation	Jours	Lait	TB	TA
2-3	305	9772	37,5	33,8
4-2	165	8111	32,9	32,7

GPM : **TRESOR PG** 09/7 ISU : 114 INEL : 10 Mo : 2,2 CEL : -1,6
 n° FRI099028156

GMM : **SIRENE** 09/2 ISU : 161 INEL : 45 Mo : 2,4 CEL : 1
 n° FR1723967848 Pointage : 89 Ma : 92

n° lactation	Jours	Lait	TB	TA
2-1	305	8825	35,3	33,3
3-3	305	10374	39,1	33,2
4-7	305	9776	36,2	31,8

AGPM : **JESTHER**
 n° FR5994022699

AGMM : **MIREILLE** Pointage : 89 Ma : 88
 n° FR1796005313

n° lactation	Jours	Lait	TB	TA
6-1	279	11413	33,8	34,3
9-4	305	10077	42,3	35,6
11-0	305	8267	43,1	37,8

COMMENTAIRE

DELTA GPB constitue une des premières occasions d'investir dans une souche qui marque son élevage d'origine. VALOU GPB est l'une des rares TRESOR à être travaillée dans les schémas de sélection. Elle fait partie de la formidable descendance de SIRENE dont quasiment toutes les filles sont pointées TB en mamelle. Le pointage mamelle de SIRENE est d'ailleurs le meilleur de tout ce catalogue. MIREILLE, l'AGM termine sa 9^{ème} lactation et a déjà produit plus de 90 000 kg de lait.

Prix de vente

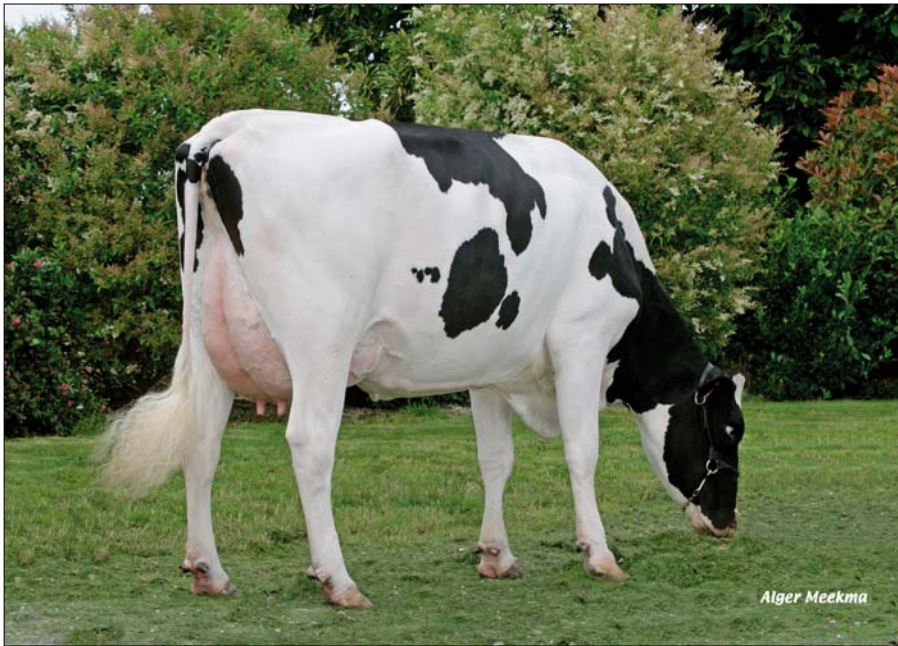

VALERIANE, MÈRE DE TOO TIME

EARL DU GRAND GUE (22)

TOO TIME 13

née le 07/08/2008

n° FR2236353165

ASC. ISU : 162 INEL : 44 Mo : 2 CEL : 0,5

Père : **LAWN BOY P** 09/7 ISU : 122 Mo : 2,5 CEL : 0,4
 n° US000133080890 INEL : -7 TP : 0,6 TB : -1 Lait : -262

Mère : **VALERIANE** 09/2 ISU : 196 Mo : 1,6 CEL : 0,8
 n° FR2141062370 INEL : 82 TP : 1,9 TB : 1,1 Lait : 1682
 Pointage : 84 Ma : 83

n° lactation	Jours	Lait	TB	TA
2-6	305	10542	40,6	36,1
4-7	70	3567	41,7	30,7

GPM : **O-MAN JUST** 09/7 ISU : 191 INEL : 57 Mo : 1,2 CEL : 2,3
 n° FRU122358313

GMM : **REMARLINDA** 09/2 ISU : 174 INEL : 77 Mo : 0,9 CEL : -0,3
 n° FR2100001532 Pointage : 90 Ma : TB

AGPM : **JOCKO BESN**
 n° FR5694028588

n° lactation	Jours	Lait	TB	TA
2-8	305	12851	40,3	35,8
5-5	305	15125	39,3	33,5

AGMM : **NADIA**
 n° FR4297010909

Pointage : 86 Ma : TB

n° lactation	Jours	Lait	TB	TA
2-6	305	9759	35,7	36,2

COMMENTAIRE

VALERIANE reste une des meilleures vaches françaises au classement ISU. Les résultats de SAM de ses descendants confortent d'ailleurs ce classement. Le plein frère de TOO TIME est le meilleur LAWN BOY français en ISU SAM et d'autres fils de VALERIANE se placent très bien. LAWN BOY permet de plus d'apporter le facteur rouge dans la souche REMARLINDA qui confirme dans de nombreux pays sa capacité à bien répondre aux exigences de la génomique.

Prix de vente



BAVIERE, MÈRE DE DKR JOLINE

GAEC DRAKKAR HOLSTEIN (14)

DKR JOLINE **14**

née le 27/07/2008

n° FR1445852554

ASC. ISU : **157** INEL : **34** Mo : **2,6** CEL : **1,3**

Père : **AIRRAID** 09/7 ISU : **129** Mo : **2,9** CEL : **1,3**
 n° US000131688542 INEL : **6** TP : **-1,7** TB : **1,4** Lait : **506**

Mère : **BAVIERE** 09/2 ISU : **179** Mo : **2,5** CEL : **1,6**
 n° FR6112205010 INEL : **48** TP : **1,3** TB : **0,3** Lait : **1033**
 Pointage : **84** Ma : **89**

n° lactation	Jours	Lait	TB	TA
2-1	231	6321	40	35,8

GPM : **SHOTTLE** 09/7 ISU : **182** INEL : **37** Mo : **4,2** CEL : **2,5**
 n° FRGB00598172

GMM : **JOCKO JEN** 09/7 INEL : **52**
 n° DE000112485586 Pointage : **86**

AGPM : **JOCKO BESN**
 n° FR5694028588

n° lactation	Jours	Lait	TB	TA
2-4	305	11132	39,5	33,3

AGMM : **S R JEN** Pointage : **90**
 n° FRD111011087

n° lactation	Jours	Lait	TB	TA
2-2	305	11370	37,3	34
4-0	305	14969	36,3	32
5-06	305	13283	36	32

COMMENTAIRE

Dès sa première indexation, BAVIERE se place à 179 points d'ISU, un index remarquable pour une vache de mère étrangère. La génomique confirme d'ailleurs cet index. Un plein frère et un demi-frère ont été mis en marché suite à leurs évaluations génomiques. Pointée jeune, BAVIERE a obtenu 89 points en mamelle, une note particulièrement rare. Elle est de plus une SHOTTLE atypique grâce à son remarquable TP. JOCKO JEN, la grand-mère, est la demi-sœur du taureau allemand MANAGER et la meilleure représentante européenne de la célèbre souche SUNNYLODGE PRELUDE SPOTTIE.

Prix de vente



BLACKROSE, MÈRE DE DYNASTIE

GAEC DU RESTO (56)

DYNASTIE 15

née le 12/07/2008

n° FR5631922602

ASC. ISU : 163 INEL : 50 Mo : 2,1 CEL : 0,3

Père : **OLIVER** 09/7 ISU : 152 Mo : 1,9 CEL : 0,3
 n° NL000295614274 INEL : 42 TP : -0,4 TB : -0,9 Lait : 1266

Mère : **BLACKROSE** 09/2 ISU : 168 Mo : 2,5 CEL : 0,5
 n° FR5631922472 INEL : 45 TP : 0 TB : -1 Lait : 1273
 Pointage : 87 Ma : 87

n° lactation	Jours	Lait	TB	TA
2-2	326	12235	39,5	34,2

GPM : **SHOTTLE** 09/7 ISU : 182 INEL : 37 Mo : 4,2 CEL : 2,5
 n° FRGB00598172

GMM : **BADGER DURHAM** INEL : 54
PATSH-1429 09/7 Pointage : 90
 n° US000060183116

n° lactation	Jours	Lait	TB	TA
2-0	305	14306	32	31
3-0	305	23619	33	32

AGMM : **BADGER MATHIE** Pointage : 91
PATCH-939
 n° US000122374603

n° lactation	Jours	Lait	TB	TA
2-1	305	11494	36	31,5
3-1	300	13894	36	31,6
4-00	305	13259	31	32,6

COMMENTAIRE

BLACKROSE est actuellement la fille de DURHAM PATSH la plus sollicitée de notre côté de l'Atlantique. Sa lactation record à plus de 12 000 kg et ses 87 points expliquent cet engouement. PATSH a défrayé la chronique aux USA grâce à ses productions incroyables pour une fille de DURHAM. Elle est une tête de souche particulièrement recherchée. Construit sur des bases solides, ce pedigree est également original. On retrouve MATHIE (spécialiste des fonctionnels) et THOR, deux taureaux non importables en Europe ainsi que MELWOOD qui a été très peu utilisé en Europe. OLIVER était donc tout indiqué pour conforter la puissance et le potentiel lait.

Prix de vente

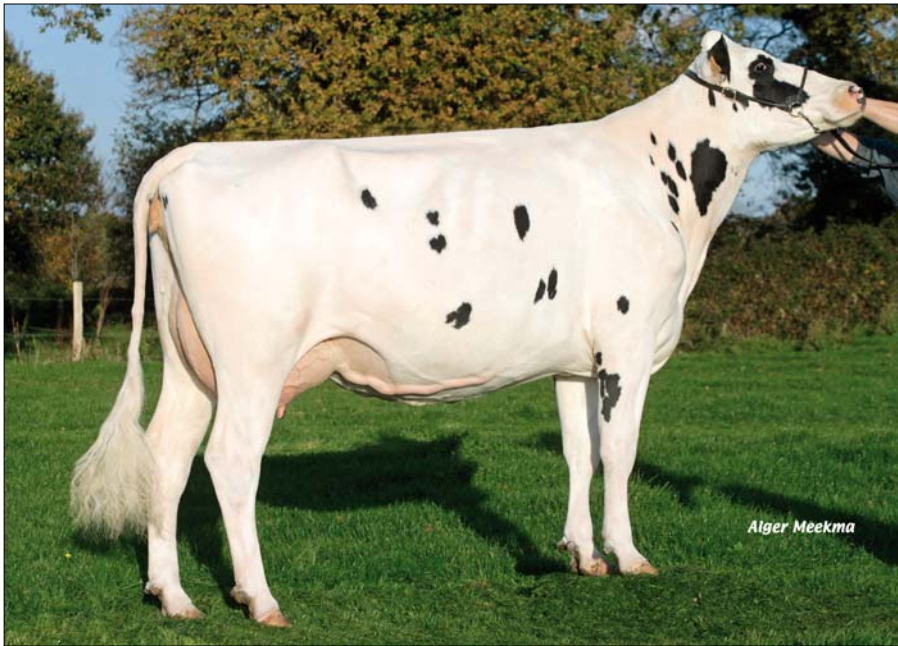

VALENCIE, MÈRE DE DAURADE

GAEC DU PETIT ROCHER (22)

DAURADE **16**

née le 08/07/2008

n° FR2258172286

ASC. ISU : 169 INEL : 58 Mo : 2 CEL : 0,7

Père : **JELDER** 09/7 ISU : 146 Mo : 2,7 CEL : 0,8
 n° NL000344570638 INEL : 29 TP : -1,2 TB : -4 Lait : 1335

Mère : **VALENCIE** 09/2 ISU : 186 Mo : 1,4 CEL : 0,9
 n° FR2258171936 INEL : 74 TP : 1,5 TB : -0,3 Lait : 1611
 Pointage : 85 Ma : 87

n° lactation	Jours	Lait	TB	TA
2-3	305	10182	38,5	33,3
3-11	159	6612	41,7	35,4

GPM : **O-MAN JUST** 09/7 ISU : 191 INEL : 57 Mo : 1,2 CEL : 2,3
 n° FRU122358313

GMM : **TONGA** 09/2 ISU : 168 INEL : 67 Mo : 1,9 CEL : 0,1
 n° FR2258171692 Pointage : 87 Ma : 86

n° lactation	Jours	Lait	TB	TA
2-4	305	10327	39,2	34,4
4-4	305	12273	38,9	31,8

AGPM : **MONZA**
 n° FR5996002810

AGMM : **NAURINE** Pointage : 90 Ma : TB
 n° FR2297039989

n° lactation	Jours	Lait	TB	TA
2-6	305	10378	41,1	35,8
5-1	305	13205	41,8	32,8

COMMENTAIRE

VALENCIE fait partie du remarquable groupe de filles de TONGA. Actuellement en cours de deuxième lactation, elle s'accomplit remarquablement bien. Sa superbe première lactation lui permet d'être indexée à plus de 180 points d'ISU. Ses qualités de mamelles et son squelette hérités de NAURINE en font un O-MAN différente qui gagne avec la maturité. JELDER, un des meilleurs fils de JESTHER sur le plan international, complète le potentiel laitier et conforte la puissance.

Prix de vente



ALIZEE, MÈRE DE DAXTERA

SCL ELEVAGE BEUREL (22)

DAXTERA **17**
n° FR2223501894

née le 25/06/2008

ASC. ISU : **163** INEL : **44** Mo : **2,1** CEL : **0,6**

Père : **BAXTER** 09/7 ISU : **145** Mo : **3,3** CEL : **0**
n° US000132973942 INEL : **19** TP : **-2,3** TB : **0,2** Lait : **1094**

Mère : **ALIZEE** 09/2 ISU : **174** Mo : **1,1** CEL : **1,4**
n° FR2216999453 INEL : **56** TP : **-0,1** TB : **-2,1** Lait : **1607**
Pointage : **84** Ma : **83**

n° lactation	Jours	Lait	TB	TA
2-4	305	10425	35	32,5
4-0	150	6734	39,1	30,7

GPM : **O-MAN JUST** 09/7 ISU : **191** INEL : **57** Mo : **1,2** CEL : **2,3**
n° FRU122358313

GMM : **ULEMA** 09/2 ISU : **140** INEL : **34** Mo : **1,3** CEL : **0,2**
n° FR4477601169 Pointage : **86** Ma : **85**

n° lactation	Jours	Lait	TB	TA
2-2	305	10642	37,3	32,3
4-0	305	13875	36,1	

AGMM : **SATURNE** Pointage : **83** Ma : **83**
n° FR4477601101

n° lactation	Jours	Lait	TB	TA
2-1	305	10340	40,3	34,6
3-11	305	11112	38,9	32,3
6-2	305	11475	39,1	32,6

COMMENTAIRE

ALIZEE est sans aucun doute une des meilleures filles d'ULEMA, elle-même une des meilleures filles de MORTY en France. La descendance d'ULEMA est impeccable par sa régularité et sa solidité. ALIZEE possède un cachet et un potentiel laitier hérités d'une souche travaillée de longue date par les schémas de sélection. BAXTER, dont les filles possèdent également un cachet caractéristique, est donc le partenaire idéal pour obtenir une tête de souche unique en son genre.

Prix de vente



K&L RR REGENIA

KOOLE & LIEBREGTS B.V. (NL)

K&L RR REGENIA

18

née le 25/05/2008

n° DE0352239242

INEL : 45

Père : **BOLTON** 09/7 ISU : **155** Mo : **3,3** CEL : **0,8**
 n° US000131823833 INEL : **30** TP : **-1** TB : **0,5** Lait : **1003**

Mère : **KOEPON** 09/7 INEL : **47** TP : **-1,3** TB : **1,6** Lait : **1562**
STORM REGENIA 1 Pointage : **87** Ma : **87**
 n° NL382750944

n° lactation	Jours	Lait	TB	TA
2-3	305	11145	43,6	36,7

GPM : **STORMATIC** 09/7 ISU : **108** INEL : **-19** Mo : **2,5** CEL : **0,1**
 n° FRCD06947936

GMM : **REGAN-JOY** 09/7 INEL : **14**
DURHAM REGENIA Pointage : **92** Ma : **EX**
 n° US000207184723

n° lactation	Jours	Lait	TB	TA
2-4	305	11390	40	33
3-5	305	14756	35	34

AGMM : **SHER-EST EMORY** Pointage : **90** Ma : **TB**
SWANNY
 n° FRUS17037800

n° lactation	Jours	Lait	TB	TA
2-02	305	10768	41	33
4-02	305	11621	44	33

COMMENTAIRE

REGENIA 1 est une mère à taureaux très populaire en Europe. Elle compte 15 fils en cours de testage. Elle est une remarquable vache souche pour la morphologie, ses sept premières filles pointées sont TB en première lactation. La famille maternelle est couronnée d'un incroyable succès grâce à la sortie de taureaux tels que SIDNEY ou SOCRATES. K&R RR Regenia est une BOLTON prête à travailler et la première fille de REGENIA 1 en France.

Prix de vente



ALPAG RUBENS DIANA, MÈRE DE JLD DIVA

JLD GENETICS & SERVICES (49)

JLD DIVA 19

née le 03/04/2008

n° FR3208541710

INEL : 0

Père : **DAMION** 09/7 ISU : **116** Mo : **4,3** CEL : **0,5**
 n° US000130263722 INEL : **-15** TP : **1,5** TB : **-3,7** Lait : **-549**

Mère : **ALPAG RUBENS** 09/7 INEL : **2** TP : **-0,3** TB : **2,4** Lait : **-50**
DIANA Pointage : **86**
 n° IT006920016779

n° lactation	Jours	Lait	TB	TA
2-6	305	10443	40	32,7

GPM : **RUBENS** 09/7 ISU : **117** INEL : **-4** Mo : **2,5** CEL : **0,5**
 n° FRCD05844883

GMM : **ALPAG MILKWAY** INEL : **-16**
DIANA 09/7 Pointage : **86**
 n° IT006920002415

AGPM : **MILKWAY**
 n° FRIT0AL36736

n° lactation	Jours	Lait	TB	TA
2-2	305	10436	38,7	29,7
4-1	242	10619	40,0	30,5

AGMM : **BEL MTOTO** Pointage : **93**
DIANA
 n° IT001041000091

n° lactation	Jours	Lait	TB	TA
2-02	305	12119	39	33
3-09	305	13656	33,5	29,3

COMMENTAIRE

JLD DANY est issue d'une remarquable famille de show italienne. Sa mère avait remporté le concours régional de Carmagnola avant d'être exportée en France. Son AGM, MTOTO DIANA EX-93, a gagné 2 fois le national de Crémone. Sa pleine sœur a gagné sa section au Show Open Génisse au Simagina. JLD DANY présente donc un des meilleurs CV pour devenir une solide compétitrice sur les concours. Les résultats des premières DAMION sur le circuit confortent d'ailleurs la réputation de ce taureau en la matière.

Prix de vente

CONDITIONS GÉNÉRALES DE VENTE

1 - GARANTIES SANITAIRES conformes aux demandes mentionnées sur l'attestation sanitaire

Les génisses présentées à la vente

↳ proviennent d'une exploitation :

a) Distante de plus de 10 km de tout foyer de fièvre aphteuse.

b) Dont le cheptel bovin :

- est indemne depuis au moins 30 jours de toute maladie contagieuse de l'espèce,
- est reconnu officiellement indemne de tuberculose et de brucellose,
- est reconnu officiellement indemne de leucose bovine ou zootique,
- bénéficie, vis-à-vis de l'IBR, de l'appellation A,
- est officiellement indemne de cas clinique de paratuberculose depuis au moins 3 ans.

↳ remplissent elles-mêmes les conditions suivantes :

- être identifiées individuellement,
- ne présenter aucun signe de maladies,
- n'être pas porteuses de lésions d'hypodermose (varrons, verrues), ni de dartres,
- avoir un résultat négatif IBR, BVD viro,
- les génisses de moins de 19 mois sont garanties NON BLAD, NON CVM,
- FCO : vaccination contre les sérotypes 1 et 8.

2 - GARANTIES D'ORIGINE

Tous les animaux sont déclarés de naissance au Livre Zootechnique de l'Etablissement Départemental de l'Elevage.

3 - CONDITIONS DE VENTE

Les animaux seront présentés individuellement sur un ring avec leur prix d'estimation.

Les frais de vente, à la charge de l'acheteur, sont de 5 %, à régler en plus du prix de vente, le jour de la vente. Les frais de vente à la charge du vendeur sont de 2 %.

Toutes les femelles en vente répondent aux normes sanitaires de l'Union Européenne.

Toute vente opérée après la vente aux enchères se verra appliquée des frais de vente.

4 - RÈGLEMENT DES ANIMAUX

a) Le règlement des animaux doit se faire au comptant le jour de la vente.

b) La T.V.A. est appliquée aux conditions prévues par la législation en fonction de la situation fiscale du vendeur et de l'acheteur.

5 - L'ACQUÉREUR

L'adjudicataire est tenu d'acquiescer la totalité des animaux qui lui sont adjugés. L'animal est sous la responsabilité de l'acheteur, dès l'adjudication. Toute enchère déclenche l'application des frais de vente. Au cas où un animal invendu est vendu après la vente, la moitié des frais seront appliqués. En cas de non application de ses règles, des sanctions pourront être prises.

6 - LE TRANSPORT

Le transport est à la charge de l'acheteur, celui-ci peut-être étudié avec les organisateurs de la vente. Les animaux devront être enlevés le soir même de la vente.

7 - LITIGES

Les litiges pouvant survenir dans l'application du présent règlement, ou dans le déroulement de la vente seront, dans la mesure du possible, réglés à l'amiable avec les organisateurs de la vente.

En cas de contestation, seul le Tribunal du siège social de S.A. GENOIS est compétent.

8 - DIVERS

Les génisses de moins de 19 mois n'auront pas été collectées.

Tout acheteur présentant le jour de la vente un animal autre que l'animal retenu par la commission (sauf accord préalable avec les organisateurs) se verra refuser l'accès au site.

PRIM'TEAM 76 :
Tél. : 02 35 59 47 60
Fax : 02 35 59 47 70

primteam76@seine-maritime.chambagri.fr

DYNAM'IS : Tél. 02 35 34 52 81



Les parrains de PRIM'TEAM

MARGARON Développement SA

CHAMBRE D'AGRICULTURE 76

GENES DIFFUSION OPTIMAL

GROUPAMA Centre Manche

DIET'ALIM EFPI

SCP ESCOUFLAIRE - POL

CER France 76 - AER 76

ÉNERGIE LAIT LEFRANC

PRIM'HOLSTEIN France

GEN'FRANCE - AMÉLIS

SEREB Sarl BOUMATIC

Ets LIEUBRAY Philippe

LEPICARD Agriculture

VLF Groupe VERSELE

Ets BELLAY Francis

EVIALIS Normandie

LTE ROBOTIQUE

EURL MEERSCHMAN

DÉPARTEMENT 76

CRÉDIT AGRICOLE

UNION AGRICOLE

KEENAN FRANCE

SEMEX France

CRÉDIT MUTUEL

SD Maçonnerie

Ville de BUCHY

CAP SEINE

JAMES SAS

DYNAM'IS

GESTEL

OCLPHN

NUTRAL

NORIAP

ARICHN

BOVEC

BIO3G

GDMA

CRIL

SEION